

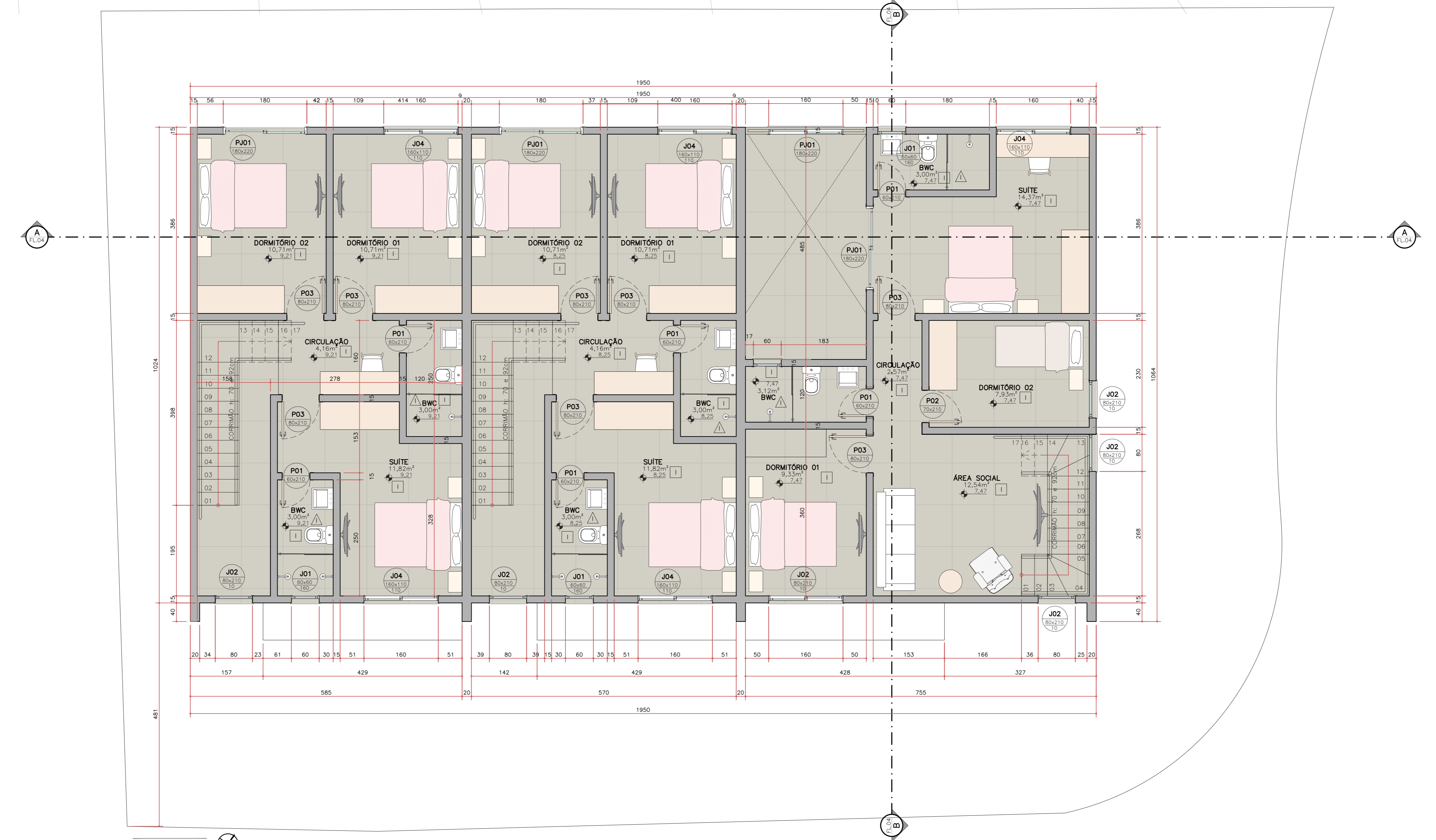

PLANTA PAV. 2
ESC. 1:50



PLANTA PAV. 3
ESC. 1:50

LEGENDA:

PORTAS DE ESQUADRAS				
PORTAS	QUADRO DE ESQUADRAS			
COD.	(LARGO x ALT. m)	MATERIAL	FUNDOAMENTO	QUANT.
P01	0.60 x 2.10	MADEIRA	GIRO	12
P02	0.70 x 2.10	MADEIRA	GIRO	04
P03	0.80 x 2.10	MADEIRA	GIRO	09
P04	0.80 x 2.10	MADEIRA	CORRER	02
P05	0.90 x 2.50	MADEIRA	GIRO	04

JANELAS				
COD.	(LARGO x ALT. x PROFUND. m)	MATERIAL	FUNDOAMENTO	QUANT.
J01	0.60 x 0.60 x 1.60	ALUMINIO/VERDO	MAXIM-AR	05
J02	0.80 x 2.10 x 0.10	ALUMINIO/VERDO	FIXA	09
J03	1.20 x 1.70 x 0.50	ALUMINIO/VERDO	CORRER	03
J04	1.60 x 1.10 x 1.10	ALUMINIO/VERDO	CORRER	07

PORTA JANELAS				
COD.	(LARGO x ALT. m)	MATERIAL	FUNDOAMENTO	QUANT.
PJ01	1.40 x 2.20	ALUMINIO/VERDO	CORRER	01

PORTES				
COD.	(LARGO x ALT. m)	MATERIAL	FUNDOAMENTO	QUANT.
PT01	2.50 x 2.50	MADEIRA	BASCULANTE	03
PT02	2.50 x 2.50	MADEIRA	BASCULANTE	01

REVESTIMENTOS:

PISOS	
INDICADA	DESCRIÇÃO
1	PORCELANATO ANTIDERRAPANTE - 90X90CM
2	CONCRETO DRENANTE
3	GRAMA
4	LATJE IMPERMEABILIZADA

PAREDES INTERIAS:

COD.	DESCRIÇÃO
1	CERÂMICA A definir pelo cliente

NOTA: AMBIENTES ENCLAUSURADOS DEVEM TER INSTALAÇÃO DE EXAUSTOR EXAUSTOR VENTOME MODELO CLASSIC 60 CAPACIDADE DE RENOVACÃO DE AR: 80M³ NÚMERO DE TROCAS POR HORA: 12,92

DESAO RESPONSÁVEL

NOTAS

- COTAS EM CENTÍMETROS;
- COTAS DE NÍVEL EM METROS;
- CONFERIR MEDIDAS, ABERTURAS, NÍVEIS E PRUMOS NO LOCAL;
- MEDIDAS EM COTAS PREVALECEM SOBRE O DESENHO;
- ESSE DESENHO DEVE SER IMPRESSO COLORIDO;

DATA	REVISÃO	RESPONSÁVEL	FOLHA
23/04/2026	KESA	ARQ. AMANDA COAN	03/06

ESCALA INDICADA: 673_AMANDACOAN_112.DWG

COD. DO PROJETO: 673 ARQUITETURA APROVATIVO

TÍTULO

PLANTA PAV. 02 RUA MARIA ELVIRA WALTER
 PLANTA PAV. 03 GOERDET, LOTE 20 Q03
 LOT. RESIDENCIAL ECOVILLE
 BIGUAÇU / SC

PROJETO

USO 1.2 CONDOMÍNIO MULTIFAMILIAR VERTICAL
 SUBTE: BEMPO CONSTRUTORA

TRABALHO DESENVOLVIDO POR:

Bempro Construtora
 CPF: 04.915.456/0001-00
 Proprietário

AMANDA COAN
 Arquiteta e Urbanista / CRU-SC: A164283-9
 Responsável Técnico em Projeto

WWW.AMANDACOAN.ARQ.BR CONTATO@AMANDACOAN.ARQ.BR (48) 99211.9993